

Omer Vilain over de tijd van toen

De koninklijke muur

■ OOSTENDE – In de periode van Leopold II was het koninklijke chalet voor de koning werkelijk een koninklijke residentie die de bewondering opwekte van de eerste kusttoeristen.

Alles wat in Oostende met koning Leopold II te maken heeft, straalt nog de Oostendse glorieperiode van het begin van de vorige eeuw uit. Denken we maar aan het koninklijke chalet en het Koningspark uit 1885. Dat park was volledig ommuurd, zoals te zien op de oude kaart uit 1890. In de muur is een poort te zien waar de schildwachten van de koning de wacht hielden en elkaar aflostten. Na bijna anderhalve eeuw rest van de

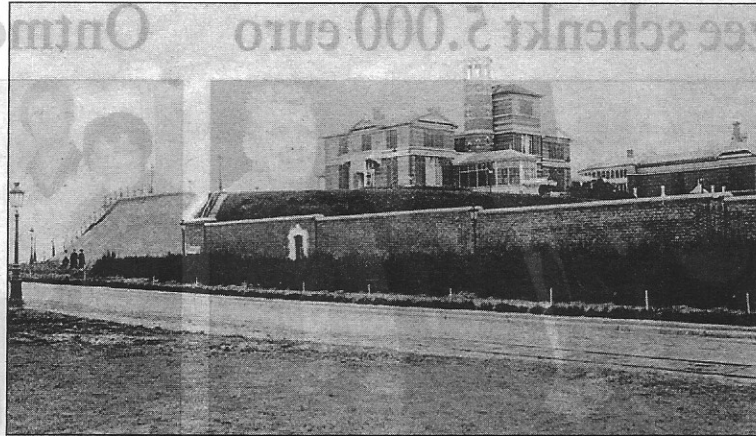

Het koninklijk chalet was vroeger volledig ommuurd. (Foto collectie Omer Vilain)

muur enkel nog het stuk tegenover het zwembad.

Wie op de oude prentkaart goed kijkt, ziet nog sporen lopen. Hierlangs voerde men met kantelwagentjes zand naar het Maria Hendrikapark. Het was de wens van

koning Leopold II om het park te verbinden met de zee. Die wens is ook in vervulling gekomen in de vorm van de Koninginnelaan. Het restant van de muur aan het zwembad is dan ook een historische herinnering aan de periode van Leopold II in Oostende.